8 AU 12 MARS	ven 8	mar 12
LE ROYAUME DE KENSUKE	14h	
LE DERNIER JAGUAR	16h	
BOB MARLEY : ONE LOVE (VF)	18h	
MAISON DE RETRAITE 2	20h45	18h
MAY DECEMBER (VOST)		20h45

15 AU 19 MARS	ven 15	mar 19
LES CHÉVRES	15h30	18h
MAISON DE RETRAITE 2	18h	
DUNE : DEUXIEME PARTIE	20h45 (VF)	20h45 (VOST)

22 AU 26 MARS	ven 22	mar 26
♥ UNE VIE (VF)	15h30	18h
♥ UNE VIE (VOST)		20h45
DUNE : DEUXIEME PARTIE (VF)	18h	
MADAME DE SÉVIGNÉ	21h	

29 MARS AU 2 AVRIL	ven 29	mar 2
BOLERO	15h30 - 20h45	18h
LE PETIT BLOND DE LA CASBAH	18h	
LE SUCCESSEUR		20h45

EN AVRIL - DANS VOTRE CINÉMA (SOUS RÉSERVE)

tarifs: *Plein : 6€*
Réduit : 5€ (étudiant, collégien, lycéen, groupe de +10 pers, CE, demandeur d'emploi)
Jeunes - de 14 ans : 4€
ciné-chéque acceptés
Parking gratuit à proximité
Salle accessible aux personnes à mobilité réduite

ABONNÉS
4,5€ la séance
carte non nominative rechargeable
plus d'infos à la caisse de votre cinéma

LES PETITS ÉCRANS
— SALLES DE CINÉMA ET LIEUX D'EXPRESSION —

Avec le soutien de la ville de Saint Mandrier-sur-Mer
www.ville-saintmandrier.fr
04.94.63.55.07

DU 8 MARS AU 2 AVRIL 2024

cinéma MARC BARON

Salle équipée en numerique et en 3D

SQUARE MARC BARON - 83430 - SAINT MANDRIER-SUR-MER

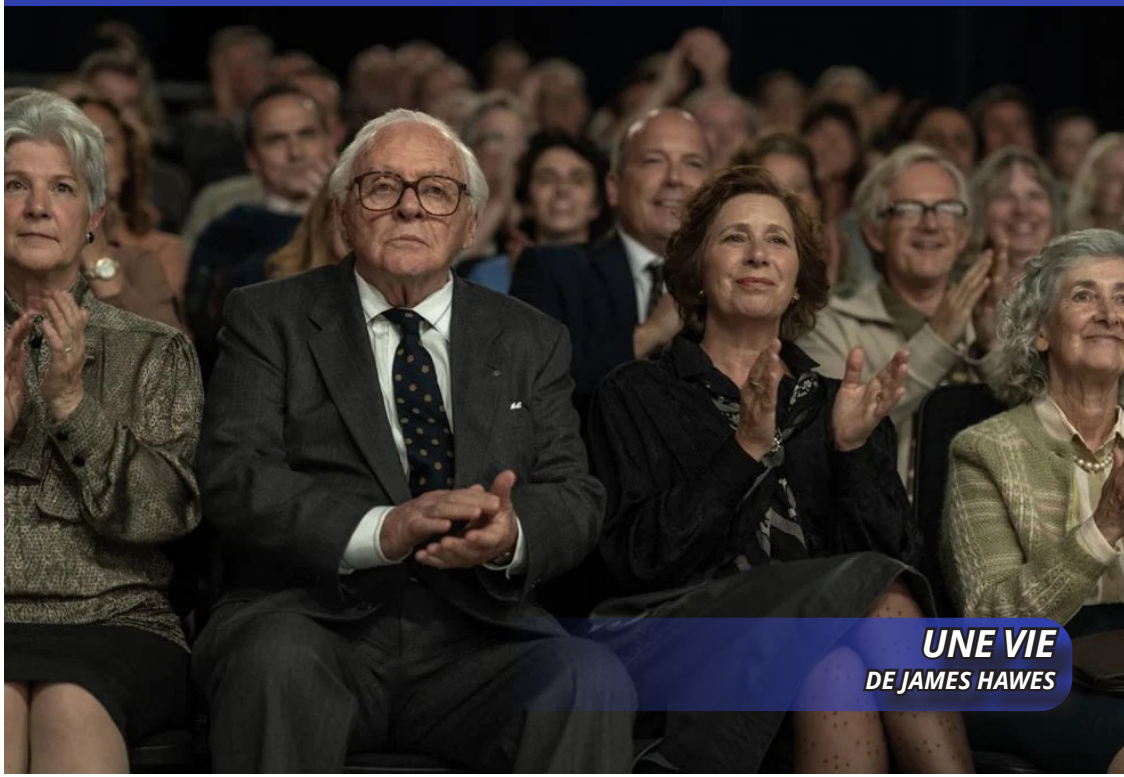

Retrouvez notre actualité sur **LESPETITSECRANS.FR**

MÉTROPOLE TPM

centre national du cinéma et de l'image animée

AFCAE CINÉMAS ART & ESSAI

COUP DE ♥ DU MOIS

UNE VIE
De James Hawes - UK - 1h51
Avec Anthony Hopkins, Johnny Flynn
Biopic, Drame

Prague, 1938. Alors que la ville est sur le point de tomber aux mains des nazis, un banquier londonien va tout mettre en œuvre pour sauver des centaines d'enfants promis à une mort certaine dans les camps de concentration. Cette histoire vraie, restée méconnue pendant des décennies, est dévoilée au monde entier lorsqu'en 1988, une émission britannique invite Nicholas à témoigner.

TOUJOURS À L'AFFICHE

DUNE : DEUXIÈME PARTIE
De Denis Villeneuve - USA - 2h46
Avec Timothée Chalamet, Zendaya
Drame, Science Fiction

Paul Atreides s'unit à Chani et aux Fremen pour mener la révolte contre ceux qui ont anéanti sa famille. Hanté par de sombres prémonitions, il se trouve confronté au plus grand des dilemmes : choisir entre l'amour de sa vie et le destin de l'univers.

BOLERO
D'Anne Fontaine - France - 2h
Avec Raphaël Personnaz, Doria Tillier
Biopic, Musical

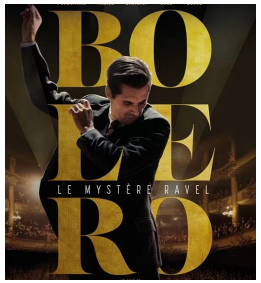

En 1928, alors que Paris vit au rythme des années folles, la danseuse Ida Rubinstein commande à Maurice Ravel la musique de son prochain ballet. Tétanisé et en panne d'inspiration, le compositeur feuillette les pages de sa vie - les échecs de ses débuts, la fracture de la Grande Guerre, l'amour impossible qu'il éprouve pour sa muse Misia Sert... Ravel va alors plonger au plus profond de lui-même pour créer son oeuvre universelle, le Bolero.

MAISON DE RETRAITE 2
De Claude Zidi Jr. - France - 1h42
Avec Kev Adams, Jean Reno
Comédie

Quand le foyer Lino Vartan - qui accueille jeunes orphelins et seniors- doit fermer pour raisons sanitaires, Milann n'a pas d'autre choix que de répondre à l'invitation d'une maison de retraite dans le Sud qui les accueille pour l'été. Enfants et anciens découvrent alors le Bel Azur Club, une villa idyllique au bord de la mer : le rêve ! Mais le paradis tourne à l'enfer car anciens et nouveaux pensionnaires du 3e âge se détestent ! La guerre des seniors est déclarée !

LES CHÉVRES
De Fred Cavayé - France - 1h40
Avec Dany Boon, Jérôme Commandeur
Comédie

Maître Pompignac, risée du barreau, pense avoir trouvé l'affaire de sa vie : défendre la jeune et innocente Josette, accusée à tort du meurtre d'un maréchal... Mais c'était sans compter sur son adversaire, le redoutable et réputé Maître Valvert, et surtout sur Josette, qui s'avère n'être autre... qu'une chèvre !

BOB MARLEY : ONE LOVE
De Reinaldo Marcus Green - USA - 1h50
Avec Kingsley Ben-Adir, Lashana Lynch
Biopic, Drame, Musical

Bob Marley: One Love célèbre la vie et la musique d'une icône qui a inspiré des générations à travers son message d'amour et d'unité.

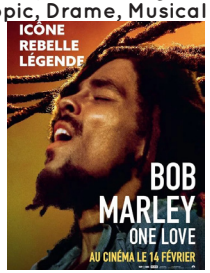

LE DERNIER JAGUAR
De Gilles de Maistre - France/UK - 1h40
Avec Emily Bett Rickards, Lumi Pollack
Aventure, Famille

Autumn grandit dans la forêt amazonienne aux côtes de Hope, un adorable bébé jaguar femelle qu'elle a recueilli. Mais l'année de ses six ans, un drame familial contraint Autumn et son père à retourner vivre à New York. Huit années passent, et Autumn, devenue adolescente, n'a jamais oublié son amie jaguar. Quand elle apprend que Hope est en danger de mort, Autumn décide de retourner dans la jungle pour la sauver !

LE ROYAUME DE KENSUKE
De Neil Boyle, Kirk Hendry - UK - 1h24
Animation

A partir de 7 ans

L'incroyable histoire de Michael, 11 ans, parti faire un tour du monde à la voile avec ses parents, avant qu'une terrible tempête ne le propulse par-dessus bord avec sa chienne Stella. Échoués sur une île déserte, Un mystérieux inconnu vient alors à leur secours. C'est Kensuké, un ancien soldat japonais vivant seul sur l'île avec ses amis les orangs-outans depuis la guerre. Il ouvre à Michael les portes de son royaume et lorsque des trafiquants de singes tentent d'envahir l'île, c'est ensemble qu'ils uniront leurs forces pour sauver ce paradis...

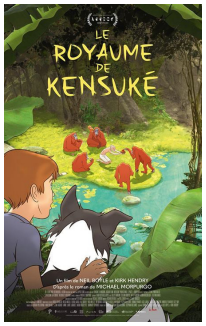

LE PETIT BLOND DE LA CASBAH
De Alexandre Arcady - France - 2h06
Avec Léo Campion (II), Marie Gillain
Comédie dramatique

Un réalisateur de cinéma revient avec son fils à Alger pour présenter son nouveau film qui raconte l'histoire de son enfance et de sa famille dans l'Algérie des années 60. Le cinéaste se promène dans sa ville natale et, à travers les souvenirs d'un petit garçon pas tout à fait comme les autres, il nous fait revivre les moments de bonheur, de rires et de larmes de son enfance algéroise. C'est tout un univers touchant et une galerie de portraits hauts en couleurs que le film ressuscite.

ART & ESSAI

LE SUCCESSEUR
De Xavier Legrand - France/Quebec - 1h52
Avec Marc-André Grondin, Yves Jacques
Drame

Heureux et accompli, Ellias devient le nouveau directeur artistique d'une célèbre maison de Haute Couture française. Quand il apprend que son père, qu'il ne voit plus depuis de nombreuses années, vient de mourir d'une crise cardiaque, Ellias se rend au Québec pour régler la succession. Le jeune créateur va découvrir qu'il a hérité de bien pire que du coeur fragile de son père.

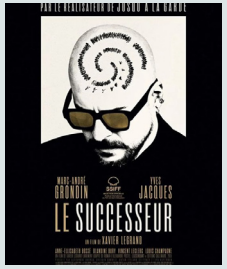

MADAME DE SÉVIGNÉ
De Isabelle Brocard - France - 1h32
Avec Karin Viard, Ana Girardot
Drame, Historique

Milieu du XVIIème siècle, la marquise de Sévigné veut faire de sa fille une femme brillante et indépendante, à son image. Mais plus elle tente d'avoir une emprise sur le destin de la jeune femme, plus celle-ci se rebelle. Mère et fille expérimentent alors les tourments d'une relation fusionnelle et dévastatrice. De ce ravage, va naître une œuvre majeure de la littérature française.

MAY DECEMBER
De Todd Haynes - USA - 1h54
Avec Natalie Portman, Julianne Moore
Comédie dramatique

Pour préparer son nouveau rôle, une actrice célèbre vient rencontrer celle qu'elle va incarner à l'écran, dont la vie sentimentale a enflammé la presse à scandale et passionné le pays 20 ans plus tôt.

PROCHAINEMENT

LA PROMESSE VERTE
D' Edouard Bergeon - France - 2h04
Avec Alexandra Lamy, Félix Moati
Drame

Pour tenter de sauver son fils Martin injustement condamné à mort en Indonésie, Carole se lance dans un combat inégal contre les exploitants d'huile de palme responsables de la déforestation et contre les puissants lobbies industriels.

IL RESTE ENCORE DEMAIN
De Paola Cortellesi - Italie- 1h58
Avec Paola Cortellesi, Valerio Mastandrea
Comédie dramatique

Mariée à Ivano, Delia, mère de trois enfants, vit à Rome dans la seconde moitié des années 40. La ville est alors partagée entre l'espoir né de la Libération et les difficultés matérielles engendrées par la guerre qui vient à peine de s'achever. Face à son mari autoritaire et violent, Delia ne trouve du réconfort qu'auprès de son amie Marisa avec qui elle partage des moments de légèreté et des confidences intimes. Leur routine morose prend fin au printemps, lorsque toute la famille en émoi s'apprête à célébrer les fiançailles imminentes de leur fille aînée, Marcella. Mais l'arrivée d'une lettre mystérieuse va tout bouleverser et pousser Delia à trouver le courage d'imaginer un avenir meilleur, et pas seulement pour elle-même.

KUNG FU PANDA 4
De Mike Mitchell (V), Stephanie Stine - USA - 1h34
Animation

A partir de 6 ans

Après trois aventures dans lesquelles le guerrier dragon Po a combattu les maîtres du mal les plus redoutables grâce à un courage et des compétences en arts martiaux inégalés, le destin va de nouveau frapper à sa porte pour ... l'inviter à enfin se reposer. Plus précisément, pour être nommé chef spirituel de la vallée de la Paix. Cela pose quelques problèmes évidents. Premièrement, Po maîtrise aussi bien le leadership spirituel que les régimes, et deuxièmement, il doit rapidement trouver et entraîner un nouveau guerrier dragon avant de pouvoir profiter des avantages de sa prestigieuse promotion. Pire encore, il est question de l'apparition récente d'une sorcière aussi mal intentionnée que puissante, Caméléone, une lézarde minuscule qui peut se métamorphoser en n'importe quelle créature, et qui menace la vallée de la Paix.

BLACK TEA
D' Abderrahmane Sissako - France/Chine - 2h04
Avec Nina Melo, Han Chang
Drame

Aya, une jeune femme ivoirienne d'une trentaine d'années, dit non le jour de son mariage, à la stupeur générale. Émigrée en Chine, elle travaille dans une boutique d'export de thé avec Cai, un Chinois de 45 ans. Aya et Cai tombent amoureux mais leur histoire survivra-t-elle aux tumultes de leurs passés et aux préjugés ?