5 AU 9 AVRIL	ven 5	mar 9
COCORICO	15h30	
OPPENHEIMER (VF) - *oscars 2024*	17h30	
LA VIE DE MA MERE	20h45	
ANATOMIE D'UNE CHUTE - *oscars 2024*		18h
LA SALLE DES PROFS (VOST)		20h45

12 AU 16 AVRIL	ven 12	mar 16
KARAOKÉ	15h30	18h
❤ IL RESTE ENCORE DEMAIN	18h (VF)	20h45 (VOST)
UNE VIE (VF)	20h45	

19 AU 23 AVRIL	ven 19	mar 23
HEUREUX GAGNANTS	15h30	18h
LES ROIS DE LA PISTE	18h	
LA PROMESSE VERTE	20h45	
KUNG FU PANDA 4		14h - 16h
SCANDALEUSEMENT VOTRE (VOST)		20h45

26 AU 30 AVRIL	ven 26	mar 30
DUCOBU PASSE AU VERT	14h - 18h	16h
KUNG FU PANDA 4	16h	14h
ET PLUS SI AFFINITÉS	20h45	18h
HORS SAISON		20h45

EN MAI - DANS VOTRE CINÉMA (SOUS RÉSERVE)

tarifs: ***Plein : 6€***
Réduit : 5€ (étudiant, collégien, lycéen, groupe de +10 pers, CE, demandeur d'emploi)
Jeunes - de 14 ans : 4€
ciné-chéque acceptés
Parking gratuit à proximité
Salle accessible aux personnes à mobilité réduite

ABONNÉS
4,5€ la séance
carte non nominative rechargeable
plus d'infos à la caisse de votre cinéma

LES PETITS ÉCRANS
— SALLES DE CINÉMA ET LIEUX D'EXPRESSION —

Avec le soutien de la ville de Saint Mandrier-sur-Mer
www.ville-saintmandrier.fr
04.94.63.55.07

DU 5 AU 30 AVRIL 2024

cinéma MARC BARON

Salle équipée en numerique et en 3D

SQUARE MARC BARON - 83430 - SAINT MANDRIER-SUR-MER

OSCARS 2024

(Re)découvrez les deux grands vainqueurs de la dernière cérémonie des oscars

OPPENHEIMER (VF) - Vendredi 5 Avril - 17h30

ANATOMIE D'UNE CHUTE - Mardi 9 Avril - 18h

TARIF : 3,5€ LA SÉANCE

Retrouvez notre actualité sur **LESPETITSECRANS.FR**

MÉTROPOLE TPM

centre national du cinéma et de l'image animée

AFCAE CINÉMAS ART & ESSAI

COUP DE ♥ DU MOIS

IL RESTE ENCORE DEMAIN
De Paola Cortellesi - Italie - 1h58
Avec Paola Cortellesi, Valerio Mastandrea
Comédie dramatique

Mariée à Ivano, Delia, mère de trois enfants, vit à Rome dans la seconde moitié des années 40. La ville est alors partagée entre l'espoir né de la Libération et les difficultés matérielles engendrées par la guerre qui vient à peine de s'achever. Face à son mari autoritaire et violent, Delia ne trouve du réconfort qu'auprès de son amie Marisa avec qui elle partage des moments de légèreté et des confidences intimes. Mais l'arrivée d'une lettre mystérieuse va tout bouleverser et pousser Delia à trouver le courage d'imaginer un avenir meilleur.

ET PLUS SI AFFINITÉS
De Olivier Ducray et Wilfried Meance - France - 1h20
Avec Isabelle Carré, Bernard Campan
Comédie

Usé par vingt-cinq ans de vie commune, le couple formé par Xavier et Sophie semble à bout de souffle. Et le moins que l'on puisse dire c'est que l'idée de Sophie d'inviter à dîner leurs voisins, Adèle et Alban, n'enchante pas Xavier. Il reproche à ce couple, visiblement très amoureux, son manque de discrétion, surtout la nuit ! Au contact de ces voisins aux mœurs débridées, Xavier et Sophie vont devoir se confronter à leur réalité, avant d'être poussés dans leur retranchement par une proposition quelque peu... indécente.

HEUREUX GAGNANTS
De Maxime Govare et Romain Choay - France - 1h43
Avec Audrey Lamy, Fabrice Eboué
Comédie

1 chance sur 19 millions. Plus de probabilité d'être frappé par une météorite que de gagner au loto. Pour nos heureux gagnants, le rêve va rapidement se transformer en cauchemar, et leur vie va voler en éclat dans un spectaculaire feu d'artifices de comédie noire et de sensations fortes.

KARAOKÉ
De Stéphane Ben Lahcene - France - 1h30
Avec Michèle Laroque, Claudia Tagbo
Comédie

Après une soirée pleine d'excès, Bénédicte, célèbre chanteuse d'opéra, voit sa carrière s'écrouler. Fatou, passionnée de karaoké, est la seule à lui tendre la main. Elle a une idée derrière la tête : convaincre Bénédicte de participer au grand concours national de karaoké. La parfaite maîtrise vocale de l'une et la ténacité de l'autre pourraient bien faire des étincelles et les amener très loin.

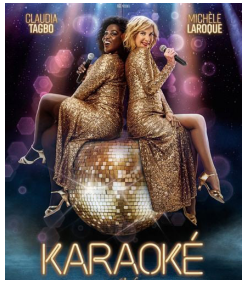

LA VIE DE MA MÈRE
De Julien Carpentier - France - 1h43
Avec Agnès Jaoui, William Lebghil
Comédie dramatique

Pierre, 33 ans, fleuriste à succès, voit sa vie basculer lorsque sa mère, Judith, fantasque et excessive, débarque dans sa vie après deux ans sans se voir. Pierre n'a qu'une idée, reprendre le cours normal de sa vie, mais rien ne se passe comme prévu. Leurs retrouvailles, aussi inattendues qu'explosives, vont transformer Pierre et Judith à jamais.

LES ROIS DE LA PISTE
De Thierry Klifa - France - 1h56
Avec Fanny Ardant, Mathieu Kassovitz
Comédie dramatique

Rachel, sorte de Ma Dalton, a élevé ses fils Sam et Jérémie, et son petit-fils, Nathan, dans le culte de l'arnaque. De plans foireux en petits larcins, cette sympathique famille de bras cassés court toujours après le gros coup. Chance ou fatalité, lors d'un cambriolage, ils volent sans en connaitre sa valeur, une toile de Tamara de Lempicka. Céleste, une détective rusée et charmeuse, et Gauthier, son fidèle acolyte, se lancent à leur poursuite...

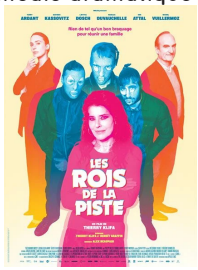

LA PROMESSE VERTE
De Edouard Bergeon - France - 2h05
Avec Alexandra Lamy, Félix Moati
Thriller,Drame

Pour tenter de sauver son fils Martin injustement condamné à mort en Indonésie, Carole se lance dans un combat inégal contre les exploitants d'huile de palme responsables de la déforestation et contre les puissants lobbies industriels.

TOUJOURS À L'AFFICHE

UNE VIE
De James Hawes - UK - 1h51
Avec Anthony Hopkins, Johnny Flynn
Biopic, Drame

Prague, 1938. Alors que la ville est sur le point de tomber aux mains des nazis, un banquier londonien va tout mettre en œuvre pour sauver des centaines d'enfants promis à une mort certaine dans les camps de concentration. Au péril de sa vie, Nicholas Winton va organiser des convois vers l'Angleterre, où 669 enfants juifs trouveront refuge. Cette histoire vraie, restée méconnue pendant des décennies, est dévoilée au monde entier lorsqu'en 1988, une émission britannique invite Nicholas à témoigner.

COCORICO
De Julien Hervé - France - 1h32
Avec Christian Clavier, Didier Bourdon
Comédie

Sur le point de se marier, Alice et François décident de réunir leurs deux familles. Pour l'occasion, ils réservent à leurs parents un cadeau original : des tests ADN pour que chacun puisse découvrir les origines de ses ancêtres. Mais la surprise va virer au fiasco quand les Bouvier-Sauvage, grande famille aristocrate, et les Martin, beaucoup plus modestes, découvrent les résultats, pour le moins... inattendus !

OSCARS 2024

ANATOMIE D'UNE CHUTE
De Justine Triet - France - 2h30
Avec Sandra Hüller, Swann Arlaud
Thriller, Drame

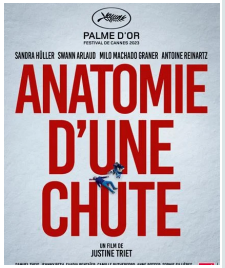

Sandra, Samuel et leur fils malvoyant de 11 ans, Daniel, vivent depuis un an loin de tout, à la montagne. Un jour, Samuel est retrouvé mort au pied de leur maison. Une enquête pour mort suspecte est ouverte. Sandra est bientôt inculpée malgré le doute : suicide ou homicide ? Un an plus tard, Daniel assiste au procès de sa mère, véritable dissection du couple.

OPPENHEIMER
De Christopher Nolan - USA - 3h
Avec Cillian Murphy, Emily Blunt
Biopic, Historique, Thriller

En 1942, convaincus que l'Allemagne nazie est en train de développer une arme nucléaire, les États-Unis initient, dans le plus grand secret, le «Projet Manhattan» destiné à mettre au point la première bombe atomique de l'histoire. Pour piloter ce dispositif, le gouvernement engage J. Robert Oppenheimer, brillant physicien. C'est dans le laboratoire ultra-secret de Los Alamos, que le scientifique et son équipe mettent au point une arme révolutionnaire dont les conséquences, vertigineuses, continuent de peser sur le monde actuel...

JEUNE PUBLIC

DUCOBU PASSE AU VERT
De Elie Semoun - France - 1h30
Avec Elie Semoun, Émilie Caen
Comédie

Nouvelle rentrée à Saint-Potache. Cette année Ducobu a une idée de génie : prendre une année sabbatique pour sauver la planète mais surtout pour sécher l'école ! Mais Latouche ne compte pas le laisser faire si facilement... Tricheur et écolo, c'est pas du gâteau !

KUNG FU PANDA 4
De Mike Mitchell (V), Stephanie Stine - USA - 1h34
Animation

A partir de 6 ans

Après trois aventures dans lesquelles le guerrier dragon Po a combattu les maîtres du mal les plus redoutables grâce à un courage et des compétences en arts martiaux inégalés, le destin va de nouveau frapper à sa porte pour ... l'inviter à enfin se reposer. Plus précisément, pour être nommé chef spirituel de la vallée de la Paix. Cela pose quelques problèmes évidents. Premièrement, Po maîtrise aussi bien le leadership spirituel que les régimes, et deuxièmement, il doit rapidement trouver et entraîner un nouveau guerrier dragon avant de pouvoir profiter des avantages de sa prestigieuse promotion. Pire encore, il est question de l'apparition récente d'une sorcière aussi mal intentionnée que puissante, Caméléone, une lézarde minuscule qui peut se métamorphoser en n'importe quelle créature, et qui menace la vallée de la Paix.

ART & ESSAI

SCANDALEUSEMENT VÔTRE
De Thea Sharrock - Uk - 1h40
Avec Olivia Colman, Jessie Buckley
Comédie policière

Littlehampton, 1920. Lorsque Edith Swan commence à recevoir des lettres anonymes truffées d'injures, Rose Gooding, sa voisine irlandaise à l'esprit libre et au langage fleuri, est rapidement accusée des crimes. Toute la petite ville, concernée par cette affaire, s'en mêle. L'officière de police Gladys Moss, rapidement suivie par les femmes de la ville, mène alors sa propre enquête : elles soupçonnent que quelque chose cloche et que Rose pourrait ne pas être la véritable coupable, victime des mœurs abusives de son époque...

HORS SAISON
De Stéphane Brizé - France - 1h46
Avec Guillaume Canet, Alba Rohrwacher
Drame, Romance

Mathieu habite Paris, Alice vit dans une petite cité balnéaire dans l'ouest de la France. Il caresse la cinquantaine, c'est un acteur connu. Elle a dépassé la quarantaine, elle est professeure de piano. Ils se sont aimés il y a une quinzaine d'années. Puis séparés. Depuis, le temps est passé, chacun a suivi sa route et les plaies se sont refermées peu à peu. Quand Mathieu vient diluer sa mélancolie dans les bains à remous d'une thalasso, il retrouve Alice par hasard.

LA SALLE DES PROFS
De Ilker Çatak - Allemagne - 1h40
Avec Leonie Benesch, Michael Klammer
Drame

Alors qu'une série de vols a lieu en salle des profs, Carla Nowak mène l'enquête dans le collège où elle enseigne. Très vite, tout l'établissement est ébranlé par ses découvertes.